

Mauersteine maschinengespalten

V'Kante + Köpfe gespalten, Rückseite teilw. mit Bohrspuren, gerine Einbindetiefe

| Art. Nr. | ca. Höhe in cm | ca. Tiefe in cm | ca. Länge in cm | qm Ansicht je To ca. | Netto Preis/To | Brutto Preis/To |
|-----------|-------------------|--------------------|--------------------|-------------------------|-------------------|--------------------|
| 081021101 | 8-15 | 15-20 | 20-45 | 2,0 | 168,07 € | 200,00 € |
| 081021103 | 15-25 | 15-25 | 20-45 | 1,8 | 154,62 € | 184,00 € |
| 081021106 | 30 | 30-40 | 50-100 | 1,1 | 168,91 € | 201,00 € |
| 081021107 | 40 | 40-50 | 80-140 | 1,0 | 161,34 € | 192,00 € |
| 081021108 | 50 | 50-60 | 80-140 | 0,85 | 157,14 € | 187,00 € |



Zuschläge: palettiert ca. 1,4 To/Palette **25,--€/To**
 Europalette 10,00 €/Stk. Gutschrift bei Rückgabe **8,00 €/Stk.**

Quadersteine abgebohrt

sichtbare Bohrlöcher, jedoch auch gerine Einbindetiefe

| Art. Nr. | ca. Höhe in cm | ca. Tiefe in cm | ca. Länge in cm | qm Ansicht je To ca. | Netto Preis/To | Brutto Preis/To |
|-----------|-------------------|--------------------|--------------------|-------------------------|-------------------|--------------------|
| 08102Q101 | 30-40 | 30-40 | 50-100 | 1,3 | 137,82 € | 164,00 € |
| 08102Q102 | 40-50 | 40-50 | 80-140 | 1,0 | 126,89 € | 151,00 € |
| 08102Q103 | 50-60 | 50-60 | 80-140 | 0,85 | 123,53 € | 147,00 € |



Böschungspflaster

allseits spaltrauh für Brücken oder als Zyklopedsteine

| Art. Nr. | ca. Höhe in cm | ca. Tiefe in cm | ca. Länge in cm | qm Ansicht je To ca. | Netto Preis/To | Brutto Preis/To |
|------------|-------------------|--------------------|--------------------|-------------------------|-------------------|--------------------|
| 0810211BP1 | 10-30 | 10-30 | 10-30 | 2,0 | 76,47 € | 91,00 € |

Zuschläge: palettiert ca. 1,4 To/Palette **25,--€/To**
 Europalette 10,00 €/Stk. Gutschrift bei Rückgabe **8,00 €/Stk.**

Bossensteine

Stoß- und Lagerfugen gesägt, Vorderkante bossiert

| Art. Nr. | ca. Höhe in cm | ca. Tiefe in cm | ca. Länge in cm | Gewicht pro qm | Netto Preis/qm | Brutto Preis/qm |
|-----------|-------------------|--------------------|--------------------|-------------------|-------------------|--------------------|
| 081021211 | 4,9,14 | 4-6 | 20-50 | 140 | 135,29 € | 161,00 € |
| 081021212 | 4,9,14,19 | 6-9 | 20-40 | 190 | 152,94 € | 182,00 € |

Zuschläge: Ecksteine (keine Winkel), bossierte Kopfkante **2,60 €/Stk.**

Abgepasste Längen **60 %**
 nur 4 cm hohe Steine, Anteil über 10 % **100 %**
 größere Einbautiefe, Berechnung ab 7 cm **je cm 20 %**
 Bossensteine für Rundungen (im Radius behauen) **100 %**
 Schichthöhen von 20-45 cm **auf Anfrage**

Mischungsverhältnis für versetztes Mauerwerk:

10 % 4 cm hoch
 50 % 9 cm hoch
 40 % 14 cm hoch



Reeb- Mauerwerk

V'Kante und Rückseite gespalten

Lager und Stoßfugen gesägt

| Art. Nr. | ca. Höhe in cm | ca. Tiefe in cm | Fläche qm je To | Netto Preis/To | Brutto Preis/To |
|-----------|-------------------|--------------------|--------------------|-------------------|--------------------|
| 081021233 | 7,5/15/22,5 | 20 | 1,8 | 440,34 € | 524,00 € |

Zuschläge: beidseitig sichtbar **60 €/to**
 Kanten getrommelt **85 €/To**
 Köpfe gespalten **7,00 €/St.**

Verblender

Stoß- und Lagerfugen gesägt, Vorderkante bossiert
Rückseite gesägt

| Art. Nr. | ca. Höhe in cm | ca. Tiefe in cm | ca. Länge in cm | Gewicht pro qm | Netto Preis/qm | Brutto Preis/qm |
|-----------|-------------------|--------------------|--------------------|-------------------|-------------------|--------------------|
| 211021211 | 4,9,14,19 | 2 | 20-50 | 70 | 104,20 € | 124,00 € |
| 211021221 | 9,14 | 1,2 | 20-50 | 40 | 113,45 € | 135,00 € |

Zuschläge: Ecksteine (keine Winkel), bossierte Kopfkante **2,10€/Stk.**
 Nur 4 cm hohe Steine, bzw. Anteil über 10 % **100%**
 Abgepasste Längen **60%**
 Schichthöhe 4 cm (nur bei 1,2 cm Verblendern) **100%**

Mischungsverhältnis für versetztes Mauerwerk:

10 % 4 cm hoch
 50 % 9 cm hoch
 40 % 14 cm hoch



Winkelecken

kurzer Schenkel 6-12 cm lang

langer Schenkel 15-28 cm lang

| Art. Nr. | ca. Höhe in cm | Netto Preis/Stk. | Brutto Preis/Stk. |
|-----------|-------------------|---------------------|----------------------|
| 221021211 | 4 | 10,08 € | 12,00 € |
| 221021212 | 9 | 11,93 € | 14,20 € |
| 221021213 | 14 | 14,45 € | 17,20 € |
| 221021214 | 19 | 30,08 € | 35,80 € |

Zuschläge: abgepasste Längen je Seite **60 %**

Winkelecken bei 4,9,14 cm je stgm.:

2 Stück 4 cm hoch
 6 Stück 9 cm hoch
 2 Stück 14 cm hoch

rustikale Verblender

Stoß- und Lagerfugen behauen, Vorderkante behauen

Rückseite gesägt

| Art. Nr. | ca. Höhe in cm | ca. Tiefe in cm | ca. Länge in cm | Gewicht pro qm | Netto Preis/qm | Brutto Preis/qm |
|-----------|-------------------|--------------------|--------------------|-------------------|-------------------|--------------------|
| 211021111 | 19 | 2-4 | 20-50 | 70 | 147,06 € | 175,00 € |



Blockstufen

V-Kante + beide Köpfe maschinengespalten, Trittläche naturrauh

Unterseite + Rückseite gesägt

| Art. Nr. | ca. Höhe in cm | ca. Tiefe in cm | ca. Länge in cm | Netto Preis/Stk. | Brutto Preis/Stk. |
|-----------|-------------------|--------------------|--------------------|---------------------|----------------------|
| 051021111 | 15-20 | 30-40 | 60 | 68,07 € | 81,00 € |
| 051021121 | 15-20 | 30-40 | 80 | 86,55 € | 103,00 € |
| 051021131 | 15-20 | 30-40 | 100 | 105,88 € | 126,00 € |
| 051021141 | 15-20 | 30-40 | 120 | 125,21 € | 149,00 € |

Blockstufen

V'Kante + Rückseite + beide Köpfe maschinengespalten,
Tritfläche gesägt

| Art. Nr. | ca. Höhe in cm | ca. Tiefe in cm | ca. Länge in cm | Netto Preis/Stk. | Brutto Preis/Stk. |
|-----------|-------------------|--------------------|--------------------|---------------------|----------------------|
| 051022111 | 15 | 35-40 | 60 | 75,63 € | 90,00 € |
| 051022121 | 15 | 35-40 | 80 | 97,48 € | 116,00 € |
| 051022131 | 15 | 35-40 | 100 | 119,33 € | 142,00 € |
| 051022141 | 15 | 35-40 | 120 | 141,18 € | 168,00 € |



Blockstufen

allseits gesägt, Vorderkante bossiert

| Art. Nr. | ca. Höhe in cm | ca. Tiefe in cm | ca. Länge in cm | Netto Preis/Stk. | Brutto Preis/Stk. |
|-----------|-------------------|--------------------|--------------------|---------------------|----------------------|
| 051022221 | 16 | 34 | 80 | 173,11 € | 206,00 € |
| 051022231 | 16 | 34 | 100 | 215,13 € | 256,00 € |
| 051022241 | 16 | 34 | 120 | 256,30 € | 305,00 € |



Zuschläge: Oberfläche gestockt 24,--€/lfm
 Oberfläche sandgestrahlt 19,--€/lfm
 Kopf bossiert 15,--€/lfm

Pflastersteine

maschinengespalten, Oberfläche bruchrauh und gekollert

| Art. Nr. | ca. Maße in cm | Bearbeitung | Ergibigkeit qm / To | Netto Preis/To | Brutto Preis/To |
|-----------|-------------------|-------------|------------------------|-------------------|--------------------|
| 091021011 | 4 x 4 x 4 cm | spaltrauh | 8,5 | 672,27 € | 800,00 € |
| 091021021 | 6 x 6 x 6 cm | spaltrauh | 7,5 | 614,29 € | 731,00 € |
| 091021031 | 8 x 8 x 8 cm | spaltrauh | 6,5 | 527,73 € | 628,00 € |
| 091021041 | 10 x 10 x 10 cm | spaltrauh | 5,3 | 418,49 € | 498,00 € |
| 091021051 | 15 x 15 x 17 cm | spaltrauh | 2,9 | 384,03 € | 457,00 € |

Pflasterplatten

Oberfläche bruchrauh und gekollert
Kanten teilw. gesägt, teilw. gespalten

| Art. Nr. | ca. Höhe in cm | ca. Tiefe in cm | ca. Länge in cm | qm Fläche je To ca. | Netto Preis/To | Brutto Preis/To |
|-----------|-------------------|--------------------|--------------------|------------------------|-------------------|--------------------|
| 101022111 | 8-10 | 8-16 | 15-35 | 4,5 | 332,77 € | 396,00 € |

Krustenplatten groß

Oberfläche bruchrauh, Rückseite und Kanten gesägt

| Art. Nr. | Größe in cm | Stärke in cm | Netto Preis/qm | Brutto Preis/qm |
|-----------|----------------|-----------------|-------------------|--------------------|
| 151021119 | Max. 200 x 100 | 8-15 | 262,18 € | 312,00 € |

Polygonalplatten

Kanten teilw. gesägt, teilw. gespalten

| Art. Nr. | Oberfl. Bearbeit. | ca. Stück je qm | Stärke cm | Netto Preis/qm | Brutto Preis/qm |
|-----------|----------------------|--------------------|--------------|-------------------|--------------------|
| 111022111 | gesägt | 7-15 | 3 | 34,45 € | 41,00 € |
| 111022131 | gesägt | 2-4 | 3 | 64,71 € | 77,00 € |
| 111022132 | gesägt | 2-4 | 4 | 73,11 € | 87,00 € |



Unmaßplatten

Kanten teilw. gesägt, teilw. gespalten

| Art. Nr. | Oberfl. Bearbeit. | ca. Stück je qm | Stärke cm | Netto Preis/qm | Brutto Preis/qm |
|-----------|-------------------|-----------------|-----------|----------------|-----------------|
| 151022111 | gesägt | 1 | 3 | 83,19 € | 99,00 € |
| 151022112 | gesägt | 1 | 4 | 93,28 € | 111,00 € |

Bahnenware

Kanten gesägt

| Art. Nr. | Oberfl. Bearbeit. | Breite cm | Stärke cm | Netto Preis/qm | Brutto Preis/qm |
|-----------|-------------------|-----------|-----------|----------------|-----------------|
| 141022212 | gesägt | 20/25/30 | 3 | 77,31 € | 92,00 € |
| 141022213 | gesägt | 20/25/30 | 4 | 88,24 € | 105,00 € |
| 141026212 | gestrahlt | 20/25/30 | 3 | 100,84 € | 120,00 € |
| 141026213 | gestrahlt | 20/25/30 | 4 | 112,61 € | 134,00 € |
| 141023212 | gestockt | 20/25/30 | 3 | 104,20 € | 124,00 € |
| 141023213 | gestockt | 20/25/30 | 4 | 115,13 € | 137,00 € |

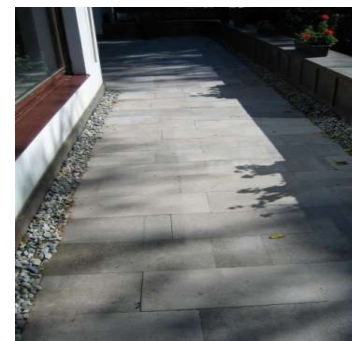

Abdeckplatten

allseits gesägt, freie Längen

Normbreiten 20,25,30,35,40,45,50 cm

| Art. Nr. | Oberfl. Bearbeit. | Stärke cm | Gewicht pro qm | Netto Preis/qm | Brutto Preis/qm |
|----------|-------------------|-----------|----------------|----------------|-----------------|
| 19102221 | gesägt | 3 | 84 | 174,79 € | 208,00 € |
| 19102222 | gesägt | 4 | 112 | 188,24 € | 224,00 € |
| 19102223 | gesägt | 6 | 168 | 276,47 € | 329,00 € |
| 19102224 | gesägt | 9 | 252 | 415,97 € | 495,00 € |
| 19102225 | gesägt | 14 | 380 | 601,68 € | 716,00 € |
| 19102321 | gestockt | 3 | 84 | 211,76 € | 252,00 € |
| 19102322 | gestockt | 4 | 112 | 222,69 € | 265,00 € |
| 19102323 | gestockt | 6 | 168 | 310,92 € | 370,00 € |
| 19102324 | gestockt | 9 | 252 | 447,90 € | 533,00 € |
| 19102325 | gestockt | 14 | 380 | 632,77 € | 753,00 € |